LUNOV MAGNUS STRIP
MARTI MISTERIJA
VANREDNO IZDANJE BROJ 54
CENA 470 DIN.
AFRIČKA MAGIJA

AFRIČKA MAGIJA

MARTIJA MISTERIJU JE IZNENADA POSETIO POZNANIK KOGA ODAVNO NIJE VIDEO I ISPRIČAO MU SVOJE NEOBIČNE DOŽIVLJAJE U AFRICI...

TEKST: A. CASTELLI/CRTEŽ: S. TUIS

„... I UVEK SU SPREMNE DA UDOVOLJE ŽELJAMA GOSTIJU. TO JE NEKA VRSTA LOKALNE TRADICIJE."
TAKO SAM SE ODLIČNO ZABAVLJAO UZ OPŠTE ODOBRAVANJE. MEĐUTIM...
...MEĐUTIM... PROKLETA BILA MOJA TVRDOGLAVOST!
„JEDINA DEVOJKA KOJU SAM ŽELEO BILA JE N'GOMI, POGLAVIČINA KĆI."
DODUŠE, ONA JE BILA LEPŠA OD DRUGIH, ALI TO NIJE BIO PRAVI RAZLOG ZBOG KOJEG SAM HTEO DA JE IMAM!
ŽELEO SAM JE ZATO ŠTO SE ZAVETOVALA DA ĆE OSTATI ČEDNA. TO JE OBIČAJ U NJIHOVOM PLEMENU: NIJE SMELA DA UPOZNA MUŠKARCA.

„ALI, TRUDIO SAM SE DA DOKAŽEM DA JE ŠARM DŽEMSA BOSVELA JAČI OD SVAKOG ZAVETA..."
„OTAC NAS JE POSMATRAO NIKAD NE IZGOVORIVŠI NI REČ. NISAM MOGAO DA NE PRIMETIM NJEGOV NEOBIČAN IZGLED..."
„BIO JE IZUZETNO NIZAK ČOVEK... A NJEGOVI ZUBI..."
„BILI SU ŠILJASTI... KAO DA SU NAOŠTRENI TURPIJOM, ŠTO SE ČESTO SREĆE KOD NEKIH PLEMENA U POLINEZIJI."
NJEGOV MRAČNI POGLED NAS JE NEPREKIDNO PRATIO, ŠTO ME JE JOŠ VIŠE PODSTICALO NA PRKOS.
POZNATO TI JE DA DA NIKAD NE ISPUŠTAM PLEN, MARTI. POSLUŽIO SAM SE SVOM SVOJOM VEŠTINOM, NAJPODMUKLIJIM TRIKOVIMA...
„...SVE DOK, NA KRAJU, N'GOMI NIJE POPUSTILA."

„A TADA SE NA ULAZU U KOLIBU..."
„...POJAVILA SILUETA NJENOG OCA. BIO SAM UBEĐEN DA SAM GA UDALJIO IZ SELA."
!
„U RUCI JE DRŽAO MALO ZAŠILJENO KOPLJE I, PRE NEGO ŠTO SAM STIGAO DA SE POMERIM..."
„...ZARIO GA JE U SRCE SVOJE KĆERI KOJA JE PREKRŠILA ZAVET."
„ZATIM MI SE PRETEĆI PRIBLIŽIO. BIO SAM NAORUŽAN, MARTI."

„IZVADIO SAM SVOJ STARI „REMINGTON" I..."
„...OPALIO!"
BANG
BANG
BANG
BANG
„JEDAN... DVA... TRI HICA. ALI, ČOVEK NIJE PAO."
„VIDEO SAM NJEGOVE ŠILJASTE ZUBE KAKO SVETLUCAJU U MRAKU."
A TADA ME JE ZGRABIO ZA RUKU I POČEO DA ME GRIZE. OSEĆAO SAM KAKO MI SE MESO CEPA.
„ODJEDNOM JE RAZROGAČIO OČI, PUSTIO ME..."
„...I PAO MRTAV POŠTO JE IZGOVORIO DVE REČI."
MAMBO DŽAMBO!

NEĆU TI PRIČATI O NEPRILIKAMA KOJE SAM DOŽIVEO PRI POVRATKU U CIVILIZACIJU. CELO PLEME MI JE BILO ZA PETAMA.
„U VIŠE NAVRATA SAM MORAO DA SE PROBIJAM PUCAJUĆI U NJIH...“
BANG
BANG
BANG
„ALI, NA KRAJU SAM IPAK USPEO DA SE DOČEPAM REKE ZAMBEZI ZA TO VREME...“
„...MI JE RUKA VEĆ BILA ZARASLA. NISAM PRETPOSTAVLJAO DA ĆE SE TA DUBOKA RANA U VRUĆEM PODNEBLJU TAKO BRZO ZALEČITI.“
TEK KASNIJE SAM POČEO DA PRIMEĆUJEM NEŠTO NEOBIČNO. KOŽA IZMEĐU TRAGOVA ZUBA POČELA JE DA OTIČE.
„U POČETKU JE OTOK BIO GOTOVO NEPRIMETAN, A ZATIM JE ZA NEKOLIKO DANA DOBIO IZGLED STRAŠNOG TUMORA.“

„TADA SU SE JAVILI GLASOVI. KAO DA IH JE VETAR DONEO.“
MAMBO DŽAMBO MAMBO DŽAMBO
„BILE SU TO – KAD SAM TO USTANOVIO, SRCE MI JE POČELO DA LUPA KAO LUDO – POSLEDNJE REČI KOJE JE IZGOVORIO ČOVEK ZAŠILJENIH ZUBA...“
GLASOVI SU POSTAJALI SVE JAČI I JAČI, DA BI NA KRAJU BILI SLIČNI POTMULOJ GRMLJAVINI KOJU SI MALOČAS I SAM IMAO PRILIKE DA ČUJEŠ.
NIKAKO ME NISU NAPUŠTALI NI NA TRENUTAK. ZA TO VREME OTOK NA RUCI JE NESRAZMERNO RASTAO.
„USPEO SAM DA SE PREBACIM DO OBALE KONGA... OTIŠAO SAM LOKALNOM LEKARU KOJI JE ODBIO DA ME LEČI.“

„UKRCAO SAM SE NA NEKI TERETNI BROD GDE MI NISU POSTAVLJALI MNOGO PITANJA."
DANAS SAM STIGAO U NJUJORK, MARTI... I ODMAH SAM TE POTRAŽIO...
...ZATO ŠTO SAMO TI MOŽEŠ POVEROVATI U ONO ŠTO MI SE DOGODILO... SAMO TI TO MOŽEŠ PRIHVATITI.
ALI...
ŠTA TI SE DOGODILO? ZAŠTO JE NASTALA TA IZRASLINA?
MARTI, TAJ ČOVEK NIJE BIO OBIČNI PLEMENSKI POGLAVICA. TREBALO JE TO ODMAH DA SHVATIM.
ON JE BIO I VRAČ...
10

MAMBO DŽAMBO
?
ZA IME SVETA!
MAMBO DŽAMBO
„BOSVELOVA RUKA JE POČELA DA SE MIČE KAO DA JE POKREĆE NEČIJA VOLJA, A ŠILJASTI ZUBI ČUDOVIŠNOG STVORENJA SVE VIŠE SU SE PRIBLIŽAVALI NJEGOVOM VRATU."
11

FILM JE ZAVRŠEN. PONOVO STE U PROGRAMU, MARTI.
NADAM SE DA VAS PRIČA KOJU STE UPRAVO ČULI NIJE SUVIŠE PREPLAŠILA.
RADI SE, ZAPRAVO, O ČISTOJ FANTAZIJI... SLOBODNOJ VERZIJI JEDNE PRIČE STRAVE I UŽASA.
ŽELEO SAM DA VAM JE PRIKAŽEM ZATO ŠTO, U IZVESNOM SMISLU, POKAZUJE DA SE AFRIKA JOŠ SMATRA KONTINENTOM MISTERIJE I PUSTOLOVINE.

...KONTINENTOM NA KOJEM JE MOGUĆE SRESTI BESKRUPULOZNE LJUDE KAO ŠTO JE BOSVEL I VRAČEVE OBDARENE NEVEROVATNIM MOĆIMA.
GDE SE JOŠ MOŽE PRONAĆI ZEMLJA KOJU BELI ČOVEK NIJE OSVOJIO.
AKO POGLEDAMO OVU GEOGRAFSKU KARTU, ZAPAZIĆEMO DA JE PUNA IMENA. NA OSNOVU TOGA SMO SKLONI DA POVERUJEMO DA JE CELA ZEMALJSKA KUGLA ISTRAŽENA.
ALI, NIJE TAKO. UZMIMO, NA PRIMER, AFRIKU.
NIKO JOŠ NIJE KROČIO U MOČVARE ADAR, KOJE ZAUZIMAJU 4.700 KVADRATNIH KILOMETARA... MOČVARE BAHR AL GAZALA JOŠ SU PROSTRANIJE.
POSTOJE I NA HILJADE DOLINA U KOJE NIJEDAN ISTRAŽIVAČ NIJE KROČIO, NA HILJADE PLANINA NA KOJE SE NIKO NIJE USPEO. ŠTA ONE KRIJU?

TO NISMO U STANJU DA SAZNAMO NI POMOĆU NAJSAVRŠENIJIH SNIMAKA IZ VAZDUHA. SAMO BI ČOVEK MOGAO ISPITATI SVA TA PROSTRANSTVA.
DANAŠNJA EPIZODA MISTERIJINIH MISTERIJA ODNOSIĆE SE NA CRNU AFRIKU I NJENE ISTRAŽIVAČE... NA VELIKE CIVILIZACIJE KOJE SU SE POJAVILE I NESTALE NA TOM OGROMNOM I TAJANSTVENOM KONTINENTU.
C TV
STOP! PUSTITE REKLAME!
ABCTV
ODLIČNO, MARTI! BAŠ JE DOBRO ŠTO SI UBACIO TU IZMIŠLJENU PRIČU.
NE BIH ŽELEO DA POSTANEM DOSADAN. KAKO TI IZGLEDAM KAO GLUMAC?
HM... NIJE LOŠE, MADA SI POMALO IZVEŠTAČEN.

ZANIMLJIVO JE DA SE OVA EMISIJA O AFRICI POKLAPA SA ONIM ŠTO SE DOGODILO BEVERLI.
?
BEVERLI? A ŠTA JOJ SE DOGODILO?
BEVERLI KARTER, TVOJA KOLEGINICA. ČINI MI SE DA JE JEDNOM GOSTOVALA U TVOJOJ EMISIJI.
NARAVNO DA ZNAM KO JE BEVERLI... ALI ŠTA JOJ SE DESILO...?
MISLIO SAM DA ZNAŠ. U DANAŠNJIM NOVINAMA ĆEŠ NAĆI KRATAK ČLANAK O TOME.
JOŠ NISAM STIGAO DA IH PROČITAM.
BILA JE U ZAMBIJI RADI ISTRAŽIVANJA MOČVARA OKO JEZERA MVERO. SA NJOM SU BILE JOŠ ČETIRI OSOBE. MEĐUTIM, VEĆ VIŠE OD MESEC DANA NEMA NIKAKVIH VESTI O NJIMA.
ŠTA KAŽEŠ?
VEĆ JE DUGO NISAM VIDEO. POJMA NISAM IMAO DA JE TAMO.

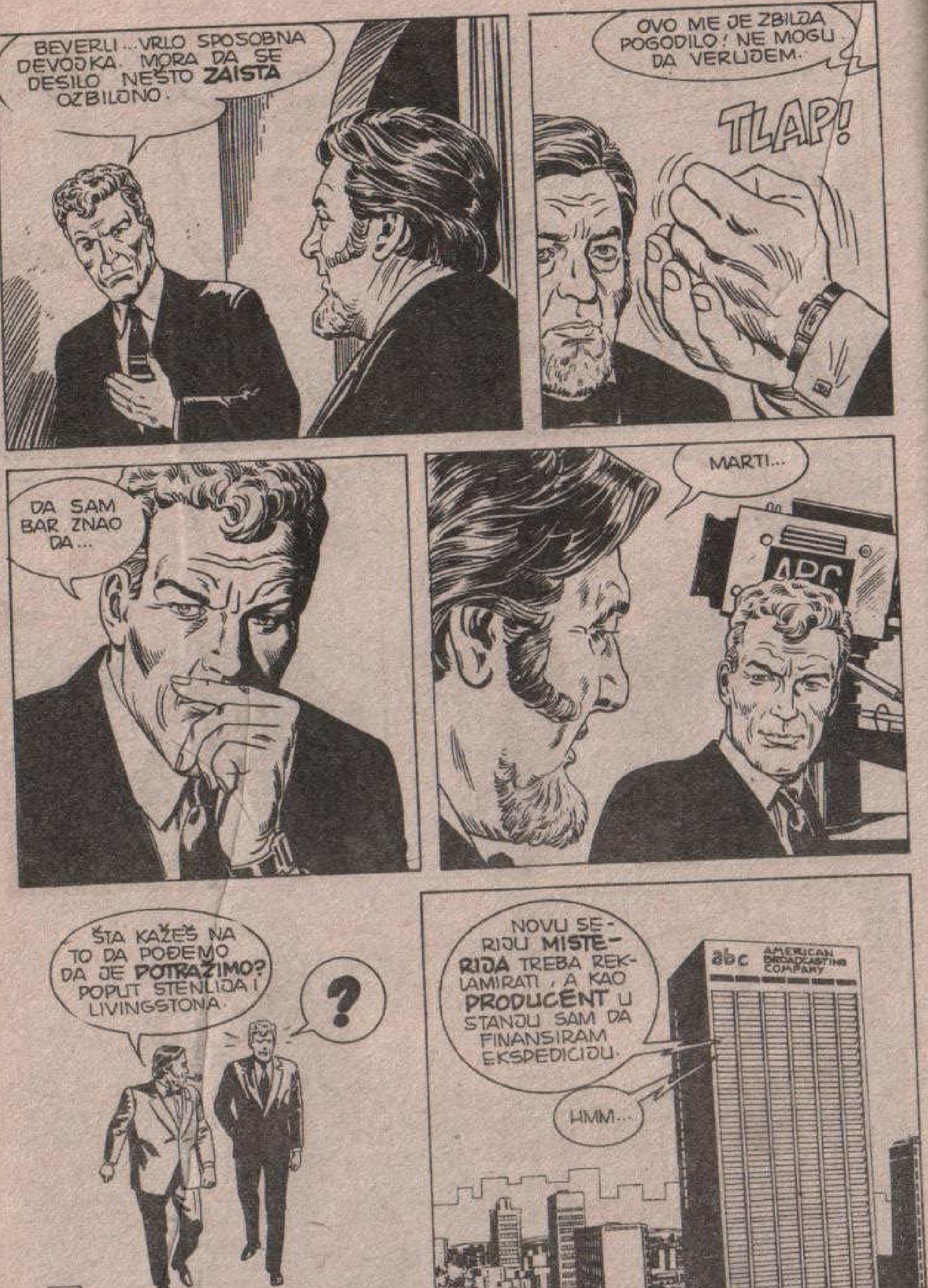
BEVERLI ...VRLO SPOSOBNA DEVOJKA. MORA DA SE DESILO NEŠTO ZAISTA OZBILJNO.
OVO ME JE ZBILJA POGODILO! NE MOGU DA VERUJEM.
TLAP!
DA SAM BAR ZNAO DA...
MARTI...
ABC
ŠTA KAŽEŠ NA TO DA POĐEMO DA JE POTRAŽIMO? POPUT STENLIJA I LIVINGSTONA.
?
NOVU SERIJU MISTERIJA TREBA REKLAMIRATI, A KAO PRODUCENT U STANJU SAM DA FINANSIRAM EKSPEDICIJU.
abc AMERICAN BROADCASTING COMPANY
HMM...

KAKAV SI TI TO ČOVEK? MOŽDA SE DOGODILA NEKA STRAŠNA TRAGEDIJA, A TI BI ŽELEO DA JE PRETVORIŠ U SPEKTAKL.
HMM... NEMOJMO PRETERIVATI!
RAZMISLI DOBRO, MARTI! ZNAM DA IMAŠ NEŠTO PARA NA SVOM RAČUNU U BANCI, ALI NE VERUJEM DA BI TO BILO DOVOLJNO ZA TRAGANJE U VELIKOM STILU.
MOŽEŠ MI REĆI NE, ALI BOJIM SE DA BI TO NAUDILO SIROTOJ BEVERLI.
UZ MOJU PODRŠKU, MEĐUTIM, MOGAO BI JOJ POMOĆI. PROČITAO SAM DA SU U ZAMBIJI SPASIOCI POŠLI NJIHOVIM TRAGOM. ALI, OTVORENO GOVOREĆI, SMATRAŠ LI DA SU DOVOLJNO SPOSOBNI ZA TAKAV PODUHVAT?
ABC TV
HMM...

O KEJ, RAZMISLIĆU O TVOM PREDLOGU. SAMO, ŽELIM DA ODMAH NEŠTO RAŠČISTIMO.
UKOLIKO PRISTANEM, ONDA ĆE TO BITI JEDINO POD USLOVOM DA JA BUDEM VOĐA EKSPEDICIJE. NEĆU TI DOZVOLITI DA SE MEŠAŠ...
A KAKO BIH MOGAO DA SE MEŠAM? NIKADA NISAM ODLAZIO DALJE OD NJUJORŠKOG CENTRAL PARKA.
NE ZNAM. MOGLI BISTE, NA PRIMER, ODLUČITI DA SNIMATE LOKALNE RITUALE POSVEĆIVANJA... ILI DA SKRENETE SA PUTA KAKO BISTE POSETILI VIKTORIJINE VODOPADE.
UKRATKO, DA STAVITE NA KOCKU ŽIVOT MOJE PRIJATELJICE ZBOG ŠOU BIZNISA.
HA! HA!
NIŠTA SLIČNO SE NEĆE DESITI. AKO ŽELIŠ, NA TO SE MOGU I PISMENO OBAVEZATI.
ZNAŠ DA JE MOJ ADVOKAT U STANJU DA PREĐE I PERIJA MEJSNA! HA-HA-HA!
18

ZAMBIJA...
ČI-PEK-VE!
ČI-PEK-VE!
ČI-PEK-VE!
ČI-PEK-VE!
ČI-PEK-VE!
19

ČI-PEK-VE!
ČI-PEK-VE!
ČI-PEK-VE!
!

AHHHH!
AHHHH!
AHHHH!
AHH!

MEĐUNARODNI AERODROM, 26 KILOMETARA OD LUSAKE (ZAMBIJA)...
DC 10 KOMPANIJE TWA SPREMAO SE DA ATERIRA POSLE VIŠE OD DEVET ČASOVA NEPREKIDNOG LETA...
TRUMP!
DOBRO, STIGLI SMO. ALI, SVE DOK SE POTPUNO NE ZAUSTAVI, NEĆU BITI MIRAN.

UVEK SE PLAŠIM DA ĆE KOČNICE OTKAZATI... ILI DA ĆE ZABORAVITI DA PROMENE PRAVAC, PA ĆEMO SLETETI SA PISTE.
HAJDE, MARTI, RAZVEDRI SE. CELIM PUTEM SMO SE SVAĐALI, ALI...
POKUŠAJ DA SE NASMEŠIŠ. SIGURNO ĆE NAS DOČEKATI PREDSTAVNICI LOKALNE ŠTAMPE.
NOVINARI... PIH!
DA NISI VEĆ USPOSTAVIO KONTAKT SA NJIMA, ARONE? U TOM POSLU TI NEMA RAVNOG.
VIDEO SAM NASLOVNU STRANU NEŠNEL ENKVAJERA, NAJGLUPLJEG LISTA NA SVETU. PORED LJUBAVNIH AFERA FILMSKIH ZVEZDA I TRAČEVA O FALKON KRESTU...

...NALAZI SE I ČLANAK O MENI. „SMELI ISTRAŽIVAČ KREĆE U AFRIKU U POTRAGU ZA SVOJOM DEVOJKOM KOJU SU ZAROBILI DIVLJACI."
ŠTO MU GROMOVA! NIKADA U ŽIVOTU SE NISAM GLUPLJE OSEĆAO.
ZBOG OVOG ČLANKA ĆE MI SE SMEJATI CEO AKADEMSKI SVET. A DA NE GOVORIMO O DIJANINIM REAKCIJAMA, KOJE SAM VEĆ MNOGO PUTA ISKUSIO NA VLASTITOJ KOŽI.
PA, MARTI, JA...
...SAMO SAM ŽELEO DA REVIJAMA UPUTIM SAOPŠTENJE ZA ŠTAMPU. NOVINARI IZ „NEŠNEL ENKVAJERA" SU PO SVOM OBIČAJU PREOKRENULI STVARI. MOŽEŠ DA IH TUŽIŠ, KAO ŠTO JE URADIO FRENK SINATRA...
UOSTALOM, POTREBNA NAM JE REKLAMA. POJMA NEMAŠ KOLIKO ME JE STAJALO IZNAJMLJIVANJE OVOG AVIONA. TAČNO 400.000 DOLARA.
HMM...
NE BIH ŽELEO DA SE EKSPEDICIJA PRETVORI U LAKRDIJU. TO JE ONO ŠTO ME NAJVIŠE BRINE.
24

DAJEM TI REČ, MARTI, DA SE TO NEĆE DOGODITI. UOSTALOM, ZNAŠ DA ĆU OSTATI OVDE SAMO DO POLASKA EKSPEDICIJE.
OD TOG TRENUTKA TI ĆEŠ BITI JEDINI ŠEF. SAMO ĆEŠ MI SE JAVLJATI S VREMENA NA OBEĆAVAM DA TE VESTI DATI „ENKVAJERU".
OKEJ, OKEJ.
A SADA SE NASMEŠI NAJLJUBAZNIJE ŠTO MOŽEŠ, VELIKI PRODUCENTE. LOKALNA ŠTAMPA NAS ČEKA.
LUSAKA
POD FLEŠEVIMA PREDSTAVNIKA ŠTAMPE MISTERIJA, JAVA I ČLANOVI TELEVIZIJSKE EKIPE UKRCALI SU SE U OLUPANI AUTOBUS.
25

...KOJI IH JE ZA NEPUNIH POLA SATA VOŽNJE...
...DOVEZAO U PRESTONICU ZAMBIJE...
...LUSAKU, GRAD OD 500.000 STANOVNIKA, PUN MODERNIH ZGRADA...
...OKRUŽENIH KARAKTERISTIČNIM UROĐENIČKIM KOLIBAMA...
...U KOJIMA LJUDI ŽIVE U KRAJNJOJ BEDI.
26

KASNIJE JE U MATABELU, JEDNOM OD MALOBROJNIH HOTELA...
MATABELE HOTEL
...ODRŽANA NEIZBEŽNA KONFERENCIJA ZA ŠTAMPU KOJA OBIČNO PRETHODI TAKVOJ VRSTI OPERACIJA...
U KOJOJ ZONI ĆETE POČETI TRAGANJE?
HM...
MOŽDA NE BI BILO ZGOREG DA SE PODSETIMO ŠTA SE SVE DEŠAVALO.
EKSPEDICIJA JE TEKLA NORMALNO SVE DO OVE TAČKE. GRUPA JE DOVDE STIGLA AVIONOM I ATERIRALA NA JEDNOM OD BROJNIH VODENIH TOKOVA TE ZONE.
„ZATIM SU IZAŠLI IZ AVIONA I NASTAVILI PEŠICE PREMA SEVEROISTOKU."
27

KAO ŠTO VAM JE POZNATO, CILJ IM JE BIO ISTRAŽIVANJE NEKIH DOLINA U TOJ ZONI ZA KOJE DOTLE NISU POSTOJALE PRECIZNE MAPE.
POSLE NEDELJU DANA PUTOVANJA STIGLI SU DO OVE TAČKE I TU POSTAVILI ŠATORE.
NEISTRAŽENA ZONA
„...TE INFORMACIJE NAM JE MIS KARTER SAOPŠTILA PUTEM RADIJA. ALI, RADIO-VEZA JE ČESTO BILA U PREKIDU."
STOGA NISMO BILI IZNENAĐENI KADA JE VEZA POTPUNO NESTALA. VEROVALI SMO DA SE RADIO POKVARIO...
MEĐUTIM, ĆUTANJE SE OTEGLO, PA SMO SE ZABRINULI. NI POSLE TRI NEDELJE NISMO DOBILI NIKAKAV ZNAK O TOME DA LI SU ČLANOVI EKSPEDICIJE U ŽIVOTU.

POSLE ČETRDESET DANA VLADA ZAMBIJE, SA KOJOM JE EKSPEDICIJA REDOVNO ODRŽAVALA VEZU, ORGANIZOVALA JE PRVU SPASILAČKU EKIPU.
„UTVRDILI SU DA JE LOGOR IZ KOJEG JE STIGLA POSLEDNJA VEST NAPUŠTEN BEZ ŽURBE... DAKLE, ČLANOVI EKSPEDICIJE SU REŠILI DA NASTAVE PUTOVANJE BEZ OBZIRA NA KVAR RADIJA."
PRETRAŽENA JE OKOLNA ZONA U RADIJUSU OD NEKOLIKO DESETINA MILJA, ALI BEZ IKAKVOG REZULTATA.
A ŠTA JE BILO S AVIONOM?

UPRAVO SAM HTEO DA KAŽEM NEKOLIKO REČI O TOME. KOORDINATE MESTA NA KOJEM JE AVION ATERIRAO BILE SU POZNATE.
„MEĐUTIM, TAMO GA NIJE BILO. SPASIOCI SU GA SVUGDE TRAŽILI, ALI...“
...SU ZAKLJUČILI DA **NIKADA NIJE ATERIRAO.** NAJVEROVATNIJE SE SRUŠIO U ŠUMU.
KO SE NALAZIO U NJEMU? DA LI JE BILO PREŽIVELIH? NA SVA TA PITANJA POKUŠAĆEMO DA NAĐEMO ODGOVOR.
POSTOJI JOŠ JEDAN DETALJ ZBOG KOJEG SMO ZABRINUTI. U BLIZINI MESTA GDE JE HIDROAVION SLETEO PRIMEĆENI SU TRAGOVI BORBE.
TAČNIJE, JEDNO **KOPLJE** ZABODENO U STABLO KOJE JE, OČIGLEDNO, PROMAŠILO METU.

EVO, TO JE OVO KOPLJE... ISPITALO GA JE NEKOLIKO ANTROPOLOGA.
UTVRDILI SU DA UKRASI NA NJEMU **NISU** TIPIČNI NI ZA JEDNO LOKALNO PLEME.
SAMO TRENUTAK!
DA MOŽDA NE ŽELITE REĆI DA SU VAŠI PRIJATELJI PRI POVRATKU NAIŠLI NA NEKO **NEPOZNATO PLEME?**
UPRAVO SAM TO HTEO DA KAŽEM, JER TO PLEME JE PREMA NJIMA ISPOLJILO **NEPRIJATELJSKO DRŽANJE.**

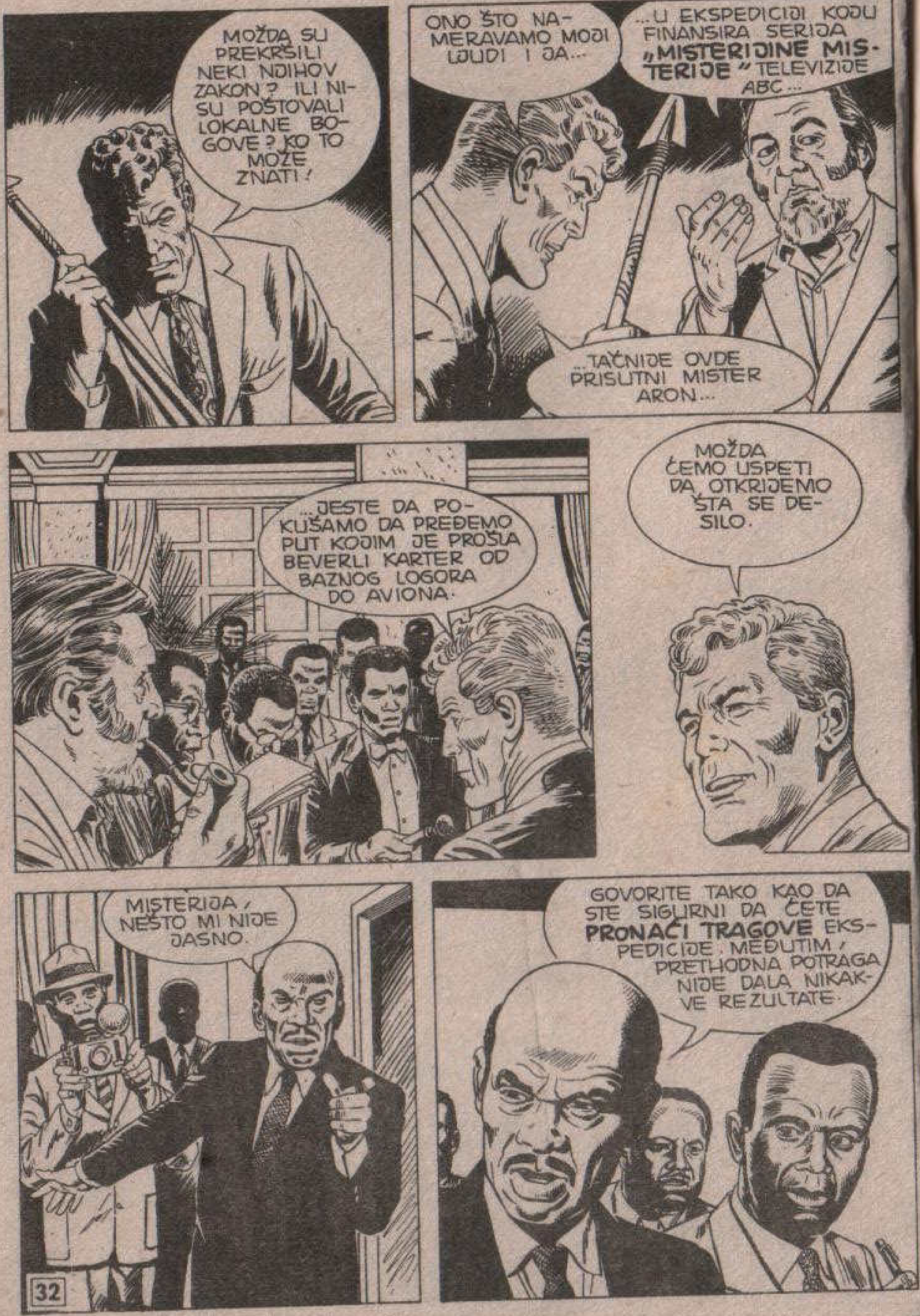
MOŽDA SU PREKRŠILI NEKI NJIHOV ZAKON? ILI NISU POŠTOVALI LOKALNE BOGOVE? KO TO MOŽE ZNATI!
ONO ŠTO NAMERAVAMO MOJI LJUDI I JA...
...U EKSPEDICIJI KOJU FINANSIRA SERIJA „MISTERIJINE MISTERIJE" TELEVIZIJE ABC...
...TAČNIJE OVDE PRISUTNI MISTER ARON...
...JESTE DA POKUŠAMO DA PREĐEMO PUT KOJIM JE PROŠLA BEVERLI KARTER OD BAZNOG LOGORA DO AVIONA.
MOŽDA ĆEMO USPETI DA OTKRIJEMO ŠTA SE DESILO.
MISTERIJA, NEŠTO MI NIJE JASNO.
GOVORITE TAKO KAO DA STE SIGURNI DA ĆETE PRONAĆI TRAGOVE EKSPEDICIJE. MEĐUTIM, PRETHODNA POTRAGA NIJE DALA NIKAKVE REZULTATE.

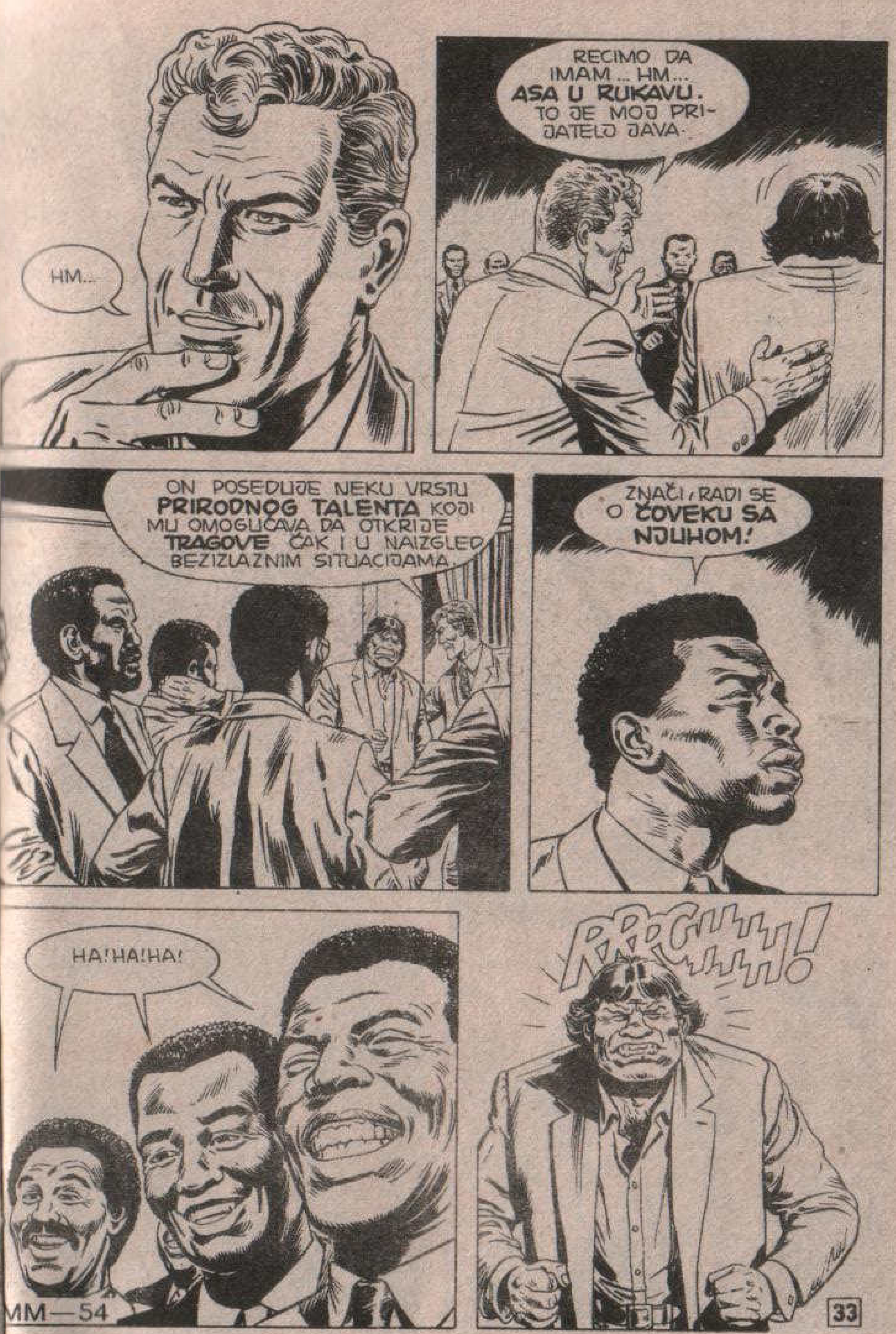
HM...
RECIMO DA IMAM... HM... ASA U RUKAVU. TO JE MOJ PRIJATELJ JAVA.
ON POSEDUJE NEKU VRSTU PRIRODNOG TALENTA KOJI MU OMOGUĆAVA DA OTKRIJE TRAGOVE ČAK I U NAIZGLED BEZIZLAZNIM SITUACIJAMA.
ZNAČI, RADI SE O ČOVEKU SA NJUHOM!
HA!HA!HA!
RRRGHHHH!

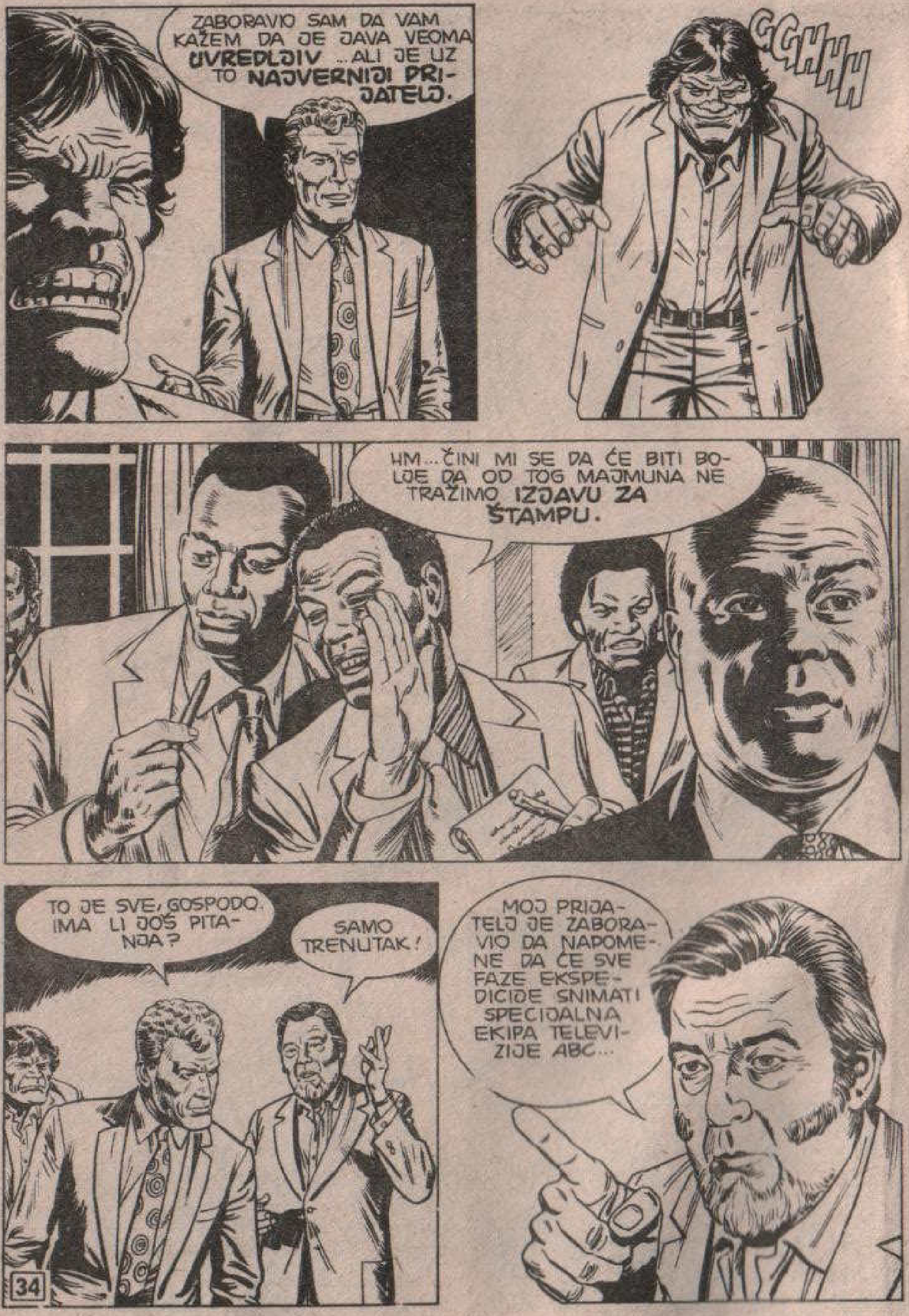
ZABORAVIO SAM DA VAM KAŽEM DA JE JAVA VEOMA UVREDLJIV ...ALI JE UZ TO NAJVERNIJI PRIJATELJ.
GGHHH
HM...ČINI MI SE DA ĆE BITI BOLJE DA OD TOG MAJMUNA NE TRAŽIMO IZJAVU ZA ŠTAMPU.
TO JE SVE, GOSPODO. IMA LI JOŠ PITANJA?
SAMO TRENUTAK!
MOJ PRIJATELJ JE ZABORAVIO DA NAPOMENE DA ĆE SVE FAZE EKSPEDICIJE SNIMATI SPECIJALNA EKIPA TELEVIZIJE ABC...

...I DA ĆEMO PREKO SATELITA PRENOSITI SVAKI TRENUTAK SUSRETA SA MIS BEVERLI.
NEMOJTE POSTAVLJATI ROŠTILJ DOK JE ZEC U ŠUMI, ARONE! NA ŽALOST, NISAM SIGURAN DA ĆEMO JE PRONAĆI.
U SVAKOM SLUČAJU, UČINIĆEMO SVE ŠTO MOŽEMO DA IM POMOGNEMO. TO JE SVE. IMA LI JOŠ PITANJA?
IMA...
DA LI JE TAČNO DA ĆETE SE, UKOLIKO PRONAĐETE MIS BEVERLI, ODMAH VENČATI S NJOM? TO SAM PROČITAO U „NEŠNEL ENKVAJERU.“
HMM...
HA! HA!HA!

NAKON NEKOLIKO DANA SA PISTE U LUSAKI POLETEO JE VELIKI HELIKOPTER...
...U KOJEM SU SE NALAZILI MARTI, JAVA I DRUGI ČLANOVI SPASILAČKE EKIPE. PUSTOLOVINA JE POČELA!
VELIKI HELIKOPTER AMFIBIJA LETEO JE PREMA DŽUNGLI...
TOV TOV TOV TOV TOV

KOLINS, VOĐA TELEVIZIJSKE EKIPE...
...NJEGOVI POMOĆNICI: HIGINS I KORMIK...
...PILOT BARET I ANTROPOLOG MENDELSON...
...ZATIM DVOJICA ROĐENIH ZAMBIJACA, DOBRIH POZNAVALACA TERENA...
...I, NA KRAJU, TIM TORNE, ARONOVA DESNA RUKA...
PROKLETA AFRIKA!
VRAG DA NOSI HELIKOPTERE, EKSPEDICIJE, ZABAČENE KRAJEVE I SVE OSTALO. MENI JE SASVIM DOBRO U NJUJORKU, A POSLALI SU ME U OVU ODVRATNU DŽUNGLU.

VOLEO BIH DA ZNAM ZAŠTO ARON NIJE DOŠAO UMESTO MENE KAD MU JE VEĆ TOLIKO STALO DO EKSPEDICIJE.
ODGOVOR JE JEDNOSTAVAN, TORNE.
ARON NIJE GLUP. KAD TREBA STAVLJATI ŽIVOT NA KOCKU, ON TO RADIJE PREPUŠTA DRUGIMA.
AKO ŽELIŠ DA I DALJE BUDEŠ NJEGOVA DESNA RUKA, MORAŠ BITI SPREMAN NA TO DA TE UJEDE OTROVNI KUKAC ILI DA ZARADIŠ UBOD KOPLJEM OD NEKOG NEPRIJATELJSKI RASPOLOŽENOG UROĐENIKA.
TOV TOV TOV
HA! HA! HA!
HM...
UPRAVO NADLEĆEMO DŽUNGLU, MISTERIJA.

BIĆE NAM POTREBNO JOŠ OKO PET SATI PUTOVANJA. ZATIM ĆEMO, ZAHVALJUJUĆI DODATNIM REZERVOARIMA, IMATI GORIVA ZA JOŠ DESET ČASOVA LETA...
...TAČNO KOLIKO JE POTREBNO DA SE VRATIMO UZIMAJUĆI U OBZIR I MOGUĆE NEPREDVIĐENE SITUACIJE.
POGLEDAJTE DOLE, MISTERIJA! TO JE REKA ZAMBEZI!
UZ NJENE OBALE ŽIVI NEKOLIKO DESETINA PLEMENA VRLO RAZLIČITIH OBIČAJA I JEZIKA.
KAO, NA PRIMER, GORDI NAROD BAROTSE, U DOLINI OKO GORNJEG TOKA, KOJI SE BAVI STOČARSTVOM I ZEMLJORADNJOM...

...ILI ROTSE, KOJI SE PRETEŽNO BAVE RIBOLOVOM KORISTEĆI KARAKTERISTIČNE ČAMCE NAČINJENE OD JEDNOG JEDINOG STABLA...
...DOK U DONJEM TOKU ZAMBEZIJA OBITAVAJU LOVCI NA NILSKE KONJE PLEME PODZO.
TO SU NAJVEĆA PLEMENA. MISTER MENDELSON IH VEROVATNO POZNAJE BOLJE OD MENE.
HM...
VIDIM DA SE ODLIČNO SNALAZITE. NE VERUJEM DA BIH MOGAO DODATI JOŠ NEŠTO ONOME ŠTO STE REKLI.
JESU LI VAM POZNATI ODNOSI MEĐU RAZNIM PLEMENIMA, MENDELSONE? MISLIM, POSTOJE LI TRENUTNO NEKI SUKOBI, RATOVI I TOME SLIČNO?
KOLIKO ZNAM, NE POSTOJE, SEM UOBIČAJENIH RIVALSTAVA IZMEĐU POJEDINIH SELA.

TOV TOV TOV
OVDE NEMA NEPRIJATELJSKI RASPOLOŽENIH PLEMENA KAO U DRUGIM DELOVIMA AFRIKE. ČINJENICA DA JE EKSPEDICIJA MIS BEVERLI NAPADNUTA ZA MENE JE POTPUNO NEOBJAŠNJIVA.
TAKO JE. ALI, POSTOJI NEŠTO ŠTO BI MOGLO DA IZAZOVE NASILJE.
TO JE SVETOGRĐE, ODNOSNO NEPOŠTOVANJE NAŠIH BOŽANSTAVA. TAKO NEŠTO JE ZA NAS NEPRIHVATLJIVO.
BELI LJUDI POSTEPENO OTIMAJU NAŠU ZEMLJU, ISTREBILI SU ŽIVOTINJE, ZAGADILI JE SVOJIM MAŠINAMA...
...OPLJAČKALI NAŠA PRIRODNA BOGATSTVA. DOSAD SU OVI LJUDI SVE TO MIRNO PODNOSILI.

ALI, KAD POKUŠATE DA NAM OTMETE ONO ŠTO NAM JE NAJSVETIJE, NAŠA VEROVANJA, TADA ČAK I ONI NAJPITOMIJI MEĐU NAMA SMOGNU SNAGE DA REAGUJU...
TOV TOV TOV
ALI, JA...
POTPUNO STE U PRAVU, PRIJATELJU. U IZVESNOM SMISLU SE I SAM OSEĆAM **KRIVIM.** MEĐUTIM, SA DRUGE STRANE...
ČUJ, MARTI...
...M'BVELE VOLI DA DRŽI PRIDIKE, ALI JE, U STVARI, VELIKA DOBRIČINA.

ZAMISLI, ČAK JE POČEO DA ME ZOVE **BVANA*!**
HA! HA!
*GOSPODAR
ŠALI SE TI KOLIKO HOĆEŠ, BARETE, ALI VOLEO BIH DA VIDIM HOĆE LI TI BITI SMEŠNO KADA TE BUDU GAĐALI KOPLJIMA!
HM... HM...
NEMA SMISLA DA SE SVAĐAMO. MORAĆEMO DA PROVEDEMO ZAJEDNO MNOGO VREMENA...
...A BOJIM SE DA ĆE ONO, NA ŽALOST, BITI ISPUNJENO NEVOLJAMA I NAPETOSTIMA.

NEKOLIKO STOTINA MILJA DALJE...
AHH!
N'VA!

HM...
RO'VA!
AHH!
RO'VA! RO'VA!
?!

UH!
NAMOVO! NAMOVOO!
AHHH!
ĆIPEKVE!

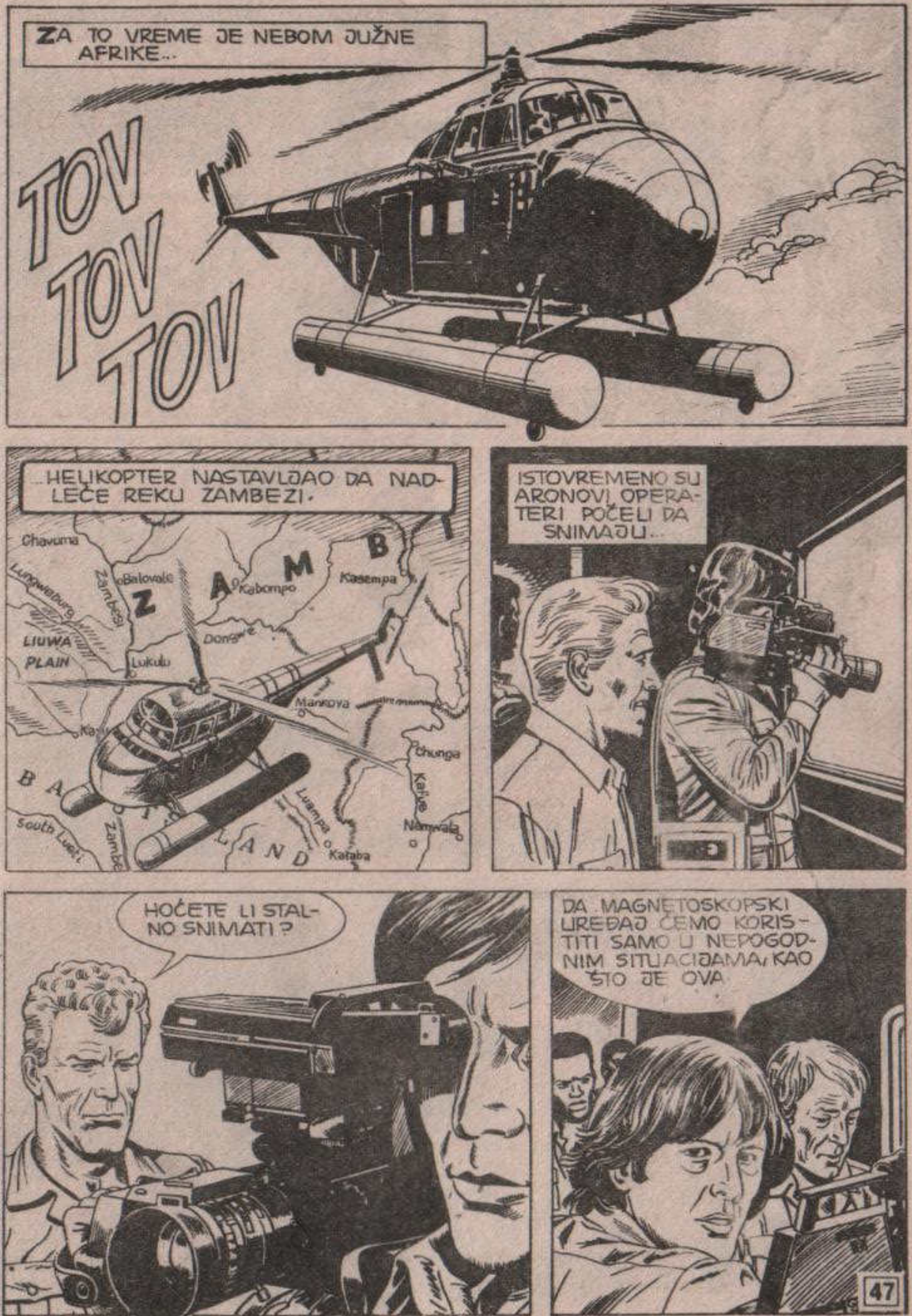
ZA TO VREME JE NEBOM JUŽNE AFRIKE...
TOV TOV TOV
...HELIKOPTER NASTAVLJAO DA NADLEĆE REKU ZAMBEZI.
Chavuma
Balovale
Kabompo
Kasempa
Z A M B
LIUWA PLAIN
Lukulu
Mankoya
Chunga
Kafue
Luampa
Namwala
Kataba
Zambezi
LAND
ISTOVREMENO SU ARONOVI OPERATERI POČELI DA SNIMAJU...
HOĆETE LI STALNO SNIMATI?
DA. MAGNETOSKOPSKI UREĐAJ ĆEMO KORISTITI SAMO U NEPOGODNIM SITUACIJAMA, KAO ŠTO JE OVA.

ALI, KAD GOD TO BUDE MOGUĆE KORISTIĆEMO FILM OD 35 MILIMETARA. SA NJIM JE REZULTAT MNOGO BOLJI.
U OVIM KUTIJAMA SE NALAZI MNOGO NESNIMLJENE TRAKE.
PORED TOGA IMAMO I JEDAN SUPERMODERAN UREĐAJ KOJI ĆE NAM OMOGUĆITI DA IH RAZVIJEMO NA LICU MESTA AKO TO BUDE BILO POTREBNO.
ZAISTA?
A JA SAM MISLIO DA SU TI APARATI VELIKI.
SADA VIŠE NISU, NARAVNO, TAKO ĆEMO DOBITI SAMO „RADNU KOPIJU", NE NAROČITO KVALITETNU, ALI, KADA SE VRATIMO U NJUJORK, PONOVO ĆEMO IH RAZVITI.
NA TAJ NAČIN ĆEMO BITI U MOGUĆNOSTI DA ODMAH PROVERIMO SVAKU SCENU, U SLUČAJU DA MORAMO DA JE PONOVIMO.
HMM...

REKAO BIH DA JE ARON NAUMIO DA NA OVU TEMU SNIMI FILM.
STOGA BIH ŽELEO DA VAS PODSETIM DA SAM JA VOĐA EKSPEDICIJE I DA NE VERUJEM DA ĆEMO IMATI VREMENA ZA SNIMANJE FILMA TIPA „INDIJANA DŽONS"!
AKO IMA PREŽIVELIH, NJIHOVI ŽIVOTI MOGU DA ZAVISE OD NAŠEG BLAGOVREMENOG DOLASKA.
SVAKI MINUT MOŽE BITI DRAGOCEN.

NEKOLIKO ČASOVA KASNIJE HELIKOPTER JE STIGAO NADOMAK STAROG BAZNOG LOGORA...
ENO GA! POGLEDAJTE, MISTERIJA...
...PRVA SPASILAČKA EKIPA JE OBELEŽILA MESTO ZA ATERIRANJE.
USKORO ĆEMO MORATI DA NAPUSTIMO HELIKOPTER I NASTAVIMO PEŠICE.
TOV TOV TOV TOV

STIGLI SMO. ISTOVARITE STVARI!
NOĆAS ĆEMO SE OVDE ULOGORITI, A UJUTRO KREĆEMO NA PUT.
JAVA, POKUŠAJ DA „OSETIŠ" DA LI JE OSTAO NEKI TRAG! JA ĆU POMOĆI OKO SMEŠTAJA MATERIJALA.

DOK SU IZ HELIKOPTERA ISTOVARALI NAMIRNICE I OPREMU, UPAKOVANE U SPECIJALNE VREĆE...
...PRIMITIVNI ČOVEK SE KONCENTRISAO NA DEO ODEĆE KOJI JE PRIPADAO BEVERLI KARTER...
...PA NASTAVIO DA ŠETA KROZ LOGOR PRIVIDNO BEZ NEKOG ODREĐENOG CILJA...
POGLED MU JE BIO ZANESEN, A IZRAZ LICA SLIČAN IZGLEDU DIVLJE ZVERI...
MISTERIJA, ŠTA RADI VAŠ PRIJATELJ?

PRIZNAJTE DA NEŠTO SLIČNO JOŠ NISTE VIDELI, MENDELSONE! ON JE POSEBAN TIP.
AKO SU USLOVI POVOLJNI, TO JEST AKO NISMO OKRUŽENI ZAGAĐENIM VAZDUHOM VELEGRADA, U STANJU JE DA „OSETI" TRAG I POSLE NEKOLIKO MESECI.
NE VERUJEM DA SE RADI O NJUHU... PRE BIH REKAO DA JAVA TRAŽI NEKU VRSTU LIČNE I JEDINSTVENE „VIBRACIJE", NEŠTO POPUT...
...OTISAKA PRSTIJU, ZAR NE? TU NE POSTOJE DVA JEDNAKA.
DA, TAKO JE. MI SE MOŽEMO ZADOVOLJITI SAMO POSMATRANJEM TOG FENOMENA. NE VERUJEM DA ĆEMO IKAD USPETI DA GA OPONAŠAMO.
SADA SE JAVA KRETAO MNOGO SIGURNIJE, KAO DA TAČNO ZNA KUDA IDE...

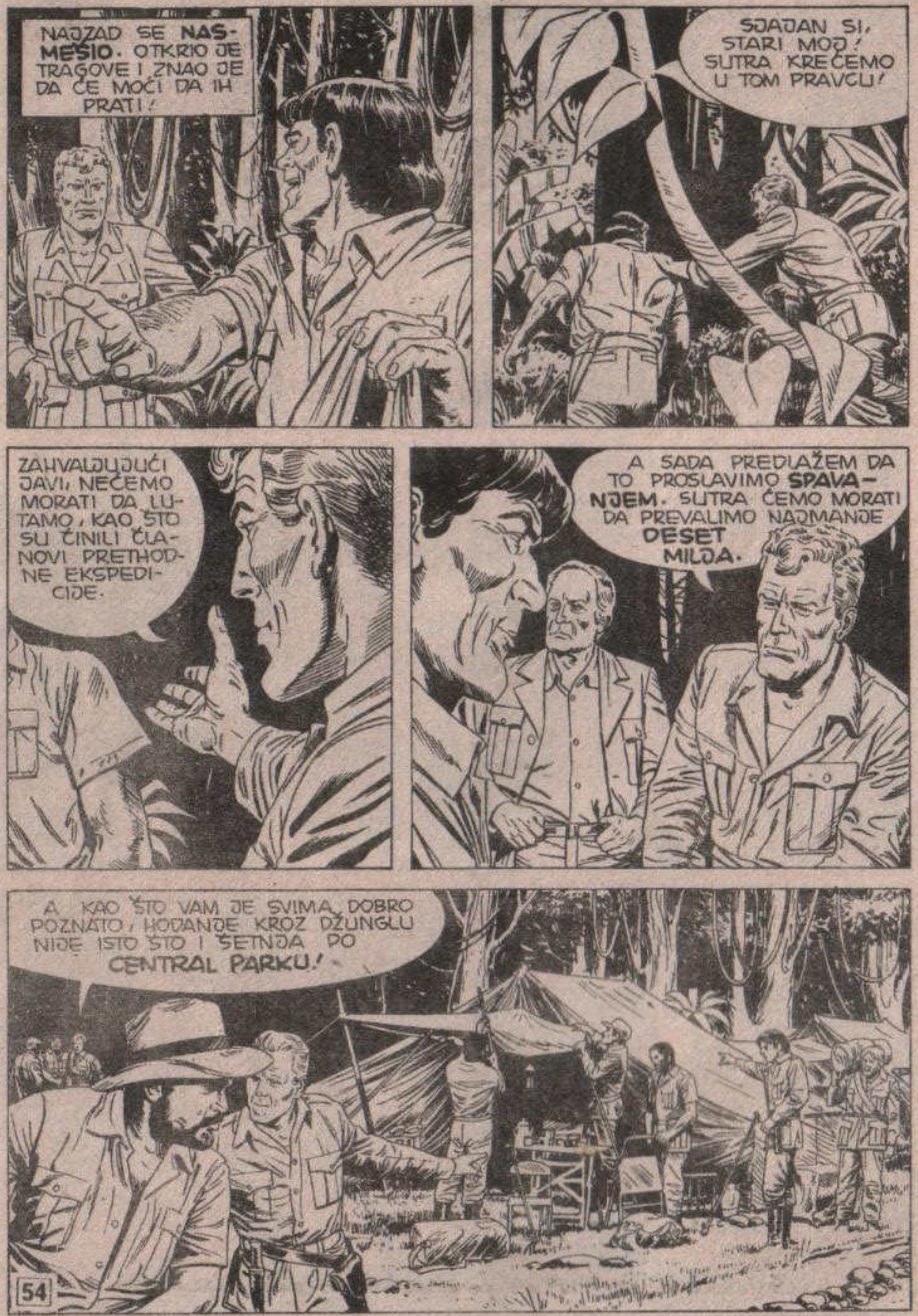
NAJZAD SE NASMEŠIO. OTKRIO JE TRAGOVE I ZNAO JE DA ĆE MOĆI DA IH PRATI!
SJAJAN SI, STARI MOJ! SUTRA KREĆEMO U TOM PRAVCU!
ZAHVALJUJUĆI JAVI, NEĆEMO MORATI DA LUTAMO, KAO ŠTO SU ČINILI ČLANOVI PRETHODNE EKSPEDICIJE.
A SADA PREDLAŽEM DA TO PROSLAVIMO SPAVANJEM. SUTRA ĆEMO MORATI DA PREVALIMO NAJMANJE DESET MILJA.
A KAO ŠTO VAM JE SVIMA DOBRO POZNATO, HODANJE KROZ DŽUNGLU NIJE ISTO ŠTO I ŠETNJA PO CENTRAL PARKU!

KASNIJE...
SUNCE SE SAKRILO IZA VISOKOG DRVEĆA DŽUNGLE...
...A MRAK SE SPUSTIO BRZO, KAO ŠTO BIVA U SVIM TROPSKIM OBLASTIMA...

ZZZZ
HMM...
SVI ČVRSTO SPAVAJU.
KLIK
ZOVEM BAZU, ZOVEM BAZU PRIJEM.

JA SAM. ŽIVOTINJA JE PRONAŠLA TRAG.
NI JA TO NISAM MOGAO DA PRET-POSTAVIM. U REDU...
...NE MOŽEŠ BITI SIGURAN DA U MENE NEĆE POSUMNJATI.
ČOVEK JE BRIŽLJIVO VRATIO RADIO U SANDUK...
...I U LOGORU SE PONOVO SVE UTIŠALO.

NAREDNOG DANA, RANO UJUTRO, GRUPA JE KRENULA KROZ ŠUMU...
DO VIĐENJA, STARI MOJ! NADAM SE DA ĆU TE PO POVRATKU ZATEĆI ŽIVOG I ZDRAVOG...
...I DA U BLIZINI NEMA KRADLJIVACA BENZINA.
VI STE UVEK DOBRE VOLJE, BARETE.
TJA... POSLOVICA KAŽE DA VEDRIM LJUDIMA I NEBO POMAŽE!

I, TAKO...
...PRATEĆI JAVLJ, SADA VEĆ POTPUNO SIGURNOG...
...GRUPA JE ZAŠLA U GUSTU VEGETACIJU.
POJEDINE SITNICE - KAO POLOMLJENE, PA OPET IZRASLE GRANČICE ILI VEĆ GOTOVO IZBRISANI TRAGOVI STOPALA - POTVRĐIVALI SU DA JE OVUDA PROŠLA GRUPA LJUDI...
HEJ, MISTERIJA...

NASMEŠITE SE ... SNIMAMO VAS!
PA, DOBRO...
NADAM SE DA ĆE STARI ARON BITI ZADOVOLJAN. ALI, PAZITE! AKO BUDETE HTELI DA SE GOLORUK BORIM SA KROKODILOM, BUDITE SIGURNI DA ĆU TRAŽITI DUBLERA!
ČERP!
ČERP!
ČERP
ČERP
POGLEDAJTE!
IZNENADA SU SE NA DRVEĆU POJAVILI MAJMUNI, KAO DA SU NIKLI IZ ZEMLJE...

...ODMAH ZATIM SE RAZMILELI MEĐU ISTRAŽIVAČIMA...
OVO JE FANTA...
...HEJ! OSTAVI MOJU KAMERU!
ČERP! ČERP!
ČERP!
ČERP!

POSLE NEKOLIKO MINUTA GRUPA MAJMUNA JE IZNENADA SKOČILA NA DRVEĆE...
...PA SE PONOVO IZGUBILA U GUSTOJ VEGETACIJI.
VIDIM DA STE ČAK I VI ZBUNJENI.
MAJMUNI SU DELOVALI UPLAŠENO, ZAR NE?
DA. VEROVATNO SU SE UZNEMIRILI ZBOG NAŠEG DOLASKA.
IAKO JE, U STVARI, IZGLEDALO KAO DA BEŽE OD NEČEGA.

SLAŽEM SE SA VAMA.
VOLEO BIH DA DOZNAM OD ČEGA SU BEŽALI!
„OD ČEGA..."
VIDIŠ LI IH?
KROZ TO RASTINJE? KAKO BIH MOGAO?
IAKO SMO NA UZVIŠICI, DRVEĆE NAM ZAKLANJA VIDIK. SREĆOM, NAŠ ČOVEK NAS REDOVNO OBAVEŠTAVA O NJIHOVOM KRETANJU.

KOLIKO MI SE ČINI, IMAJU ODLIČNOG VODIČA. ODMAH SU KRENULI PRAVIM PUTEM.
ZAŠTO HOĆE DA PROMENIMO PRAVAC?
NE ZNAM! NE ZANIMA ME. RADIM SAMO ONO ZA ŠTA ME PLAĆAJU I NIŠTA VIŠE.
IMAMO JOŠ JEDAN DAN DO NAPADA. BILO BI NAJBOLJE DA ZALUTAJU.
U PROTIVNOM, NAREĐENJA SU JASNA...

PROŠLA JE JOŠ JEDNA NOĆ...
PORUKA JE PONOVO OTPOSLATA...
...I PRIMLJENA U LOGORU TAJANSTVENIH PLAĆENIKA.
BELA ZAROBLJENICA JE I OVU NOĆ PROVELA U URODJENIČKOM SELU...
...PRENOĆIO JE I NEKO... ILI NEŠTO... SKRIVENO U GUSTIŠU EKVATORIJALNE ŠUME.

AUUH!
UBRZO NASTAVLJAMO PUTOVANJE. DA NIJE STRAHA ZBOG BEVERLI, REKAO BIH DA SE BAŠ DOBRO ZABAVLJAM.
OVO PUTOVANJE SVE VIŠE LIČI NA PRAVI IZLET.
PRIMITIVNI ČOVEK SE BRZO „USREDSREDIO" NA TRAG...
...I GRUPA JE PONOVO KRENULA, PRAĆENA BUDNIM OKOM KAMERE.

MORAM PRIZNATI DA TI TIPOVI ZAISTA NEMAJU SREĆE.
SVAKO DRUGI BI ZALUTAO, KAO ŠTO SE DOGODILO ČLANOVIMA PRETHODNE SPASILAČKE EKIPE.
NE ZABORAVITE DA NAPAD MORA BITI BRZ I USAGLAŠEN. NIKO SE NE SME IZVUĆI I OBAVESTITI JAVNOST O ONOME ŠTO SE DOGODILO!
TELA ĆEMO SAHRANITI U DŽUNGLI I TO ĆE BITI NOVE ŽRTVE OVOG NEOSVOJIVOG KRAJA.

ZA TO VREME...
MISLITE LI DA SU PREŠLI NA DRUGU STRANU REKE?
HM... SUMNJAM.
POGLEDAJTE!
NE VERUJEM DA BI SE USUDILI DA JE PREĐU U GUMENOM ČAMCU.

PRE BIH REKAO DA SU NASTAVILI OBALOM. UOSTALOM, I JAVA TO POTVRĐUJE.
ČERP! ČEERP!
OPET ONI PROKLETI MAJMUNI! ŠTA...
ČEKAJTE...
RGHHH!
JAVA JE NEŠTO „NANJUŠIO" NEKU OPASNOST!
UZMITE PUŠKE! MORAMO BITI NA OPREZU!
?

POGLE-DAJTE!
IZGLEDA DA SU NAS PRIMETILI!
TIM GORE PO NJIH! OTVO-RITE PALJBU!
RAAAATTRATT
AHHH!
AHHHH!

PROKLET-STVO... LE-ZITE!
ZZAP!
ZZAP!
POGOĐENI ZRACI-MA IZ MISTERIJI-NOG ORUŽJA, DVOJICA PLAĆENI-KA SU PALI KAO GROMOM OŠINUTI.
KAKVA JE TO STVAR? PUCAJ! PUCAJ!
RGHRRR!

OUH!
PLJUS
AHHHHH!

AHHH!
BANG
BANG
STO MI GROMOVA! POBIĆE MI SVE LJUDE! UOSTALOM, NIJE VAŽNO.

POTISNUĆEMO IH PREMA RECI! BACITE NAPALM -BOMBE!
NAPALM... UBISTVENE ZAPALJIVE BOMBE IZAZVALE SU POŽAR ČAK I U VLAŽNOJ TROPSKOJ VEGETACIJI...
BUUM
STVORIĆEMO VATRENU BARIJERU, PA SE ZATIM POVUĆI!
SPIM!
74

KOLIKO SMO LJUDI IZGUBILI?
ČETVORICU. DA IH ONI PROKLETI MAJMUNI NISU UPOZORILI, IZNENADILI BISMO IH.
PASJI SINOVI! ALI, UTOLIKO GORE ZA NJIH.
SMRT OD PUŠČANOG ZRNA JE MNOGO LAKŠA. OVAKO ĆE IH DOKRAJČITI...
... VATRA ILI KROKODILI!
75

STO MU GROMOVA! POŽAR SE BRZO ŠIRI!
MORAMO POKUŠATI DA PREGAZIMO REKU! NA DRUGOJ OBALI ĆEMO BITI BEZBEDNI!
A KAKO, MISTERIJA? U GUMENOM ČAMCU?
TAKO JE. NEMAMO DRUGE MOGUĆNOSTI.
PFFFT
U ČAMCU NEMA DOVOLJNO MESTA. MORAĆEMO JE PREĆI DVA PUTA.

PRVO ĆU PREVESTI RANJENIKE. HAJDE, POMOZITE MI!
NEMA RANJENIKA.
TE BITANGE SU ŽELELI DA UBIJAJU. I USPELI SU U TOME.
DOBRO. BARETE, M'BVELE, MENDELSONE... POĐITE SA MNOM!
JAVA... TI OSTANI OVDE. NADAM SE DA ĆU SE USKORO VRATITI PO VAS.

VESLAJTE SNAŽNO! JA ĆU POKUŠATI DA DRŽIM KROKODILE NA ODSTOJANJU.
Z-ZAAP!
ZAP!
ZZAP!

KAKVO JE TO ORUŽJE, MISTERIJA?
OBJASNIĆU VAM DRUGOM PRILIKOM.
OVIH ŽIVOTINJA IMA SUVIŠE... NE SMEMO DOZVOLITI DA NAM NEKA OD NJIH PROBUŠI ČAMAC!
SNAŽNO VESLAJUĆI I BOREĆI SE SA JAKOM STRUJOM...
...LJUDI SU USPELI DA SE PREBACE DO DRUGE OBALE.
A SADA DOLAZI NAJTEŽI DEO!

MORAM VESLATI I IS-TOVREMENO TERATI KRO-KODILE.
SREĆOM, MNOGI SU JOŠ OMAMLJENI ZRACIMA...
?
DO VRAGA! OVO-GA NISAM PRI-METIO.
ZZAP!
AKO SE MISTERIJA USKORO NE POJAVI, MORAĆEMO DA SKO-ČIMO U VODU.

DOĐITE, BRZO!
ČAMAC JE PONOVO ZAPLOVIO REKOM...
USPELI SMO! BLIZU SMO OBA...
ZZAP!
?!
TRUMP

ŠTO MU...
DO VRAGA! NILSKI KONJ!
KAKO DA PLIVAM I U ISTO VREME PUCAM?
BLIZU JE! STIĆI ĆE NAS PRE NEGO ŠTO...
RGHAAAHHHH!

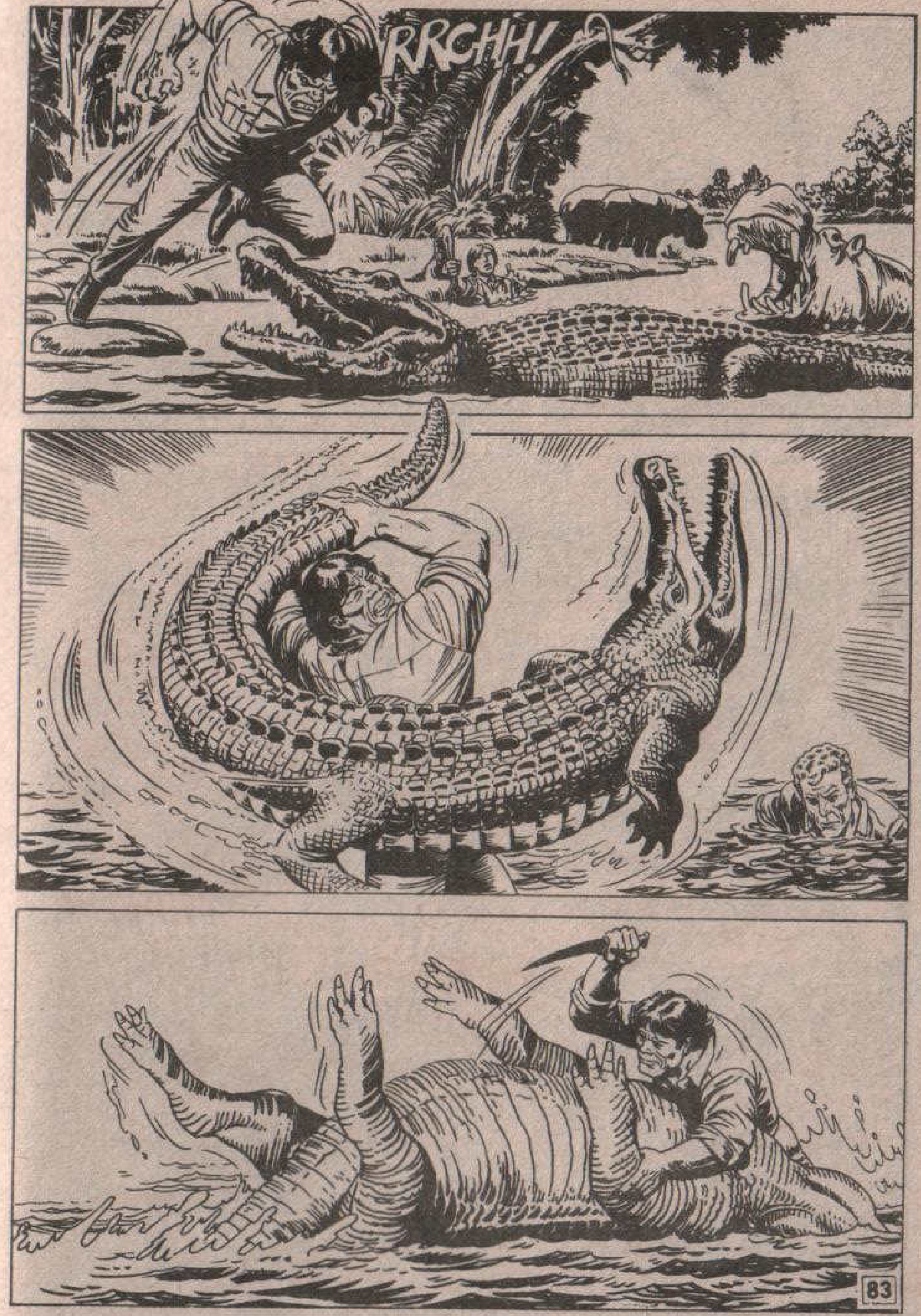
RRCHH!

BRZO! PENJITE SE!
HAJDE!
SPASAO SI NAS, STARI MOJ! DA SE NISI UMEŠAO, NE VERUJEM DA BISMO SE IZVUKLI.
SADA ĆEMO PREDAHNUTI, PA ODLUČITI ŠTA DA ČINIMO DALJE!
U ISTOM TRENUTKU...
IMA LI JOŠ MNOGO?
OKO TRI MILJE, TREBA DA DOĐEMO DO HELIKOPTERA...

...A ONDA ĆEMO PRETRAŽITI OKOLINU IAKO SAM UVEREN DA NEMA PREŽIVELIH.
SA NAPALMOM NEMA ŠALE. NI PEPEO NEĆE OD NJIH OSTATI.
HM...
ALI, SADA SMO OSTALI BEZ NAŠEG OBAVEŠTAJCA.
LAKA MU ZEMLJA.
TAKO JE!
NISMO IMALI DRUGOG IZBORA. DA JE OSTAO SAMO JEDAN SVEDOK KO ZNA KAKVE BISMO SVE NEPILIKE DOŽIVELI.

"DA JE OSTAO SAMO JEDAN SVEDOK..."
PROKLETI NITKOVI!
UČINILI SU SVE ŠTO SU MOGLI DA NAS POUBIJAJU.
ALI, PRONAĆI ĆU NAČIN DA IM SE OSVETIM, MAKAR MI TO BILA POSLEDNJA STVAR KOJU ĆU URADITI U ŽIVOTU!
DO VRAGA!
DOK SMO SE UKR-CAVALI, SLUČAJNO SAM UZEO JEDNU TORBU. POGODITE KOJU!
NE ONU SA RA-DIJOM... NITI SA HRANOM... VEĆ OVU U KOJOJ JE APARAT ZA RAZVIJANJE FILMOVA!

DOBRO, VEĆ ĆEMO SE NEKAKO SNAĆI. PRVO MORAMO DA ODLUČIMO ŠTA ĆEMO DA-LJE.
OSTALO NAS JE SAMO SEDMORICA...
...BARET, MEN-DELSON, TORN, KOLINS, M'BVELE, JAVA I JA.
BOJIM SE DA U OVAKVOJ SITU-ACIJI NEMAMO IZBORA. MORAMO SE VRATITI DO HELIKOPTERA.
TAMO SE NALAZI DRUGI RADIO. PREKO NJEGA ĆEMO ZA-TRAŽITI DA NAM POŠALJU NOVU OPREMU, PA ZATIM NASTAVITI TRAGANJE.

AKO NIŠTA DRUGO, BAR ĆEMO SE DOVDE DOVESTI HELIKOPTEROM. SADA ZNAMO DA SMO NA PRAVOM PUTU.
OSTAJE JOŠ PROBLEM ONIH PLAĆENIKA... ZAŠTO SU POKUŠALI DA NAS LIKVIDIRAJU?
JASNO JE DA NEKOME SMETA ŠTO SMO OVDE. TO JE NEŠTO NA ŠTA NISAM RAČUNAO.
STOGA NE MOGU OD VAS ZAHTEVATI DA STAVLJATE ŽIVOTE NA KOCKU. PREMA TOME, OSLOBOĐENI STE SVIH OBAVEZA PREMA OVOJ POTRAZI.
SVAKO KO TO BUDE ŽELEO, MOŽE SE VRATITI I PODIĆI UGOVORENU NAGRADU. A ŠTO SE MENE TIČE, NASTAVIĆU TRAGANJE.

RGRRRRRR!
ŠTA JE, JAVA?
RMCHH! RCHH!
POSLE NEKOLIKO TRENUTAKA IZOŠTRENI SLUH NEANDERTALCA UHVATIO JE NEKAKAV UDALJENI ZVUK...
TOV TOV TOV
POKAZALO SE DA SE RADI O BRUJANJU HELIKOPTERSKOG MOTORA.
TOV TOV TOV
TO SU ONI NITKOVI! VRATILI SU SE DA PROVERE DA LI JE NEKO OD NAS PREŽIVEO.
BRZO, SAKRIJMO SE! NE SMEJU NAS VIDETI!

OH, DO VRAGA!
ČAMAC! NISMO GA IZVUKLI. JOŠ MALO, PA ĆE GA PRIMETITI!
BOJIM SE DA ĆE NAS OVA GREŠKA SKUPO STAJATI! PROKLETSTVO!
VIDIŠ LI NEŠTO?
TOV TOV TOV
HM... SAČEKAJ...
IZGLEDA KAO...
PFFF

SPUFF
ŠTA JE BILO?
NIŠTA! VEROVATNO SAMO NEKI ODBLESAK.
KROKODIL NAM JE ZAISTA POMOGAO! DA GA NIJE BILO, LOŠE BISMO SE PROVELI.
HELIKOPTER JE NAČINIO JOŠ NEKOLIKO KRUGOVA IZNAD ZAPALJENE ŠUME...
...PA SE KONAČNO UDALJIO.
TOV TOV TOV

VOLEO BIH DA ZNAM KUDA IDU. MORA DA U OVOJ ZONI IMAJU BAZU.
ALI, TIME ĆEMO SE POZABAVITI NEKOM DRUGOM PRILIKOM. SADA MORAMO DA KRENEMO.
I, TAKO JE...
...GRUPA POŠLA DRUGOM OBALOM.

ZA TO VREME JE...
...ZAROBLJENICA U UROĐENIČKOM SELU DOBILA NEOBIČNU POSETU...
...TRI ŽENE KOJE SU JE...
...ODVELE DO REKE NA OKREPLJUJUĆE KUPANJE...
...DA BI JE ZATIM IZMASIRALE MIRIŠLJAVIM TRAVAMA.

A ONDA...
...POČELE DA JOJ OSLIKAVAJU TELO NEOBIČNIM MOTIVIMA JARKIH BOJA.
94

U MEĐUVREMENU...
DA BISMO STIGLI DO HELIKOPTERA, MORAĆEMO JOŠ JEDNOM PREGAZITI REKU.
PRIMETIO SAM DA SE NEKOLIKO MILJA JUŽNIJE ZAMBEZI SUŽAVA. TAMO ĆEMO JE PREĆI.
MORAĆEMO NAPRAVITI SPLAV, S OBZIROM DA JE ČAMAC...
RGHRR...
NEŠTO NIJE U REDU, JAVA?
PRIMITIVNI ČOVEK JE DUGO NJUŠIO VAZDUH KAO DA JE NEŠTO OSETIO...
?
95
NASTAVIĆE SE

Šta je to?
Ko je to?

TO SU **MAPET BEBE**

na svim kioscima
ALBUM sa samo-
lepljivim sličicama
i velikom nagradnom igrom
sa superpremijom: AUTOMOBIL »jugo A«

NA SVIM KIOSCIMA

Marti Misterija je u Africi naišao na dinosauruse, a zna se da su izumrli pre više miliona godina. . .
Kako su se ovde sačuvali?
O ovome možete čitati u sledećem broju MARTIJA MISTERIJE

BUĐENJE DINOSAURUSA